

Jídelníček

Střední škola Živnostenská Sokolov, příspěvková organizace
Žákovská 716, Sokolov 356 01 Telefon: 352 622 765
E-mail: skola@zivnostenska-sokolov.cz

kancelář - stravenky: 775 700 831
Marie Vilčková: 775 700 832 Jídelní lístek najdete na adrese:
<http://www.zivnostenska-sokolov.cz>

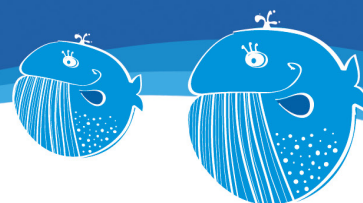

od 13.04.2026 do 17.04.2026

Pondělí 13.4.2026

snídaně	Pečivo, máslo porce, paštika, cereálie, med, mléko (A: 01, 05, 06, 07, 08b, 12)
polévka	Zeleninová s cizrnou (A: 01, 05, 07, 09)
oběd 1	Vepřové maso na slanině, staročeská rýže (A: 01, 05)
oběd 2	Kukuřičná polenta se žampiony sypaný sýrem
večeře	Fazolový guláš, chléb, přesnídávka (A: 01, 05)

Úterý 14.4.2026

snídaně	Pečivo, máslo porce, salámová pomazánka, okurka, nutela, kakao (A: 01, 06, 07, 08, 10, 12)
polévka	Celerový krém (A: 01, 07, 09)
oběd 1	Kapustový karbanátek, šťouchané brambory, červená řepa (A: 01, 03, 05, 07)
oběd 2	Domácí buchty plněné mákem a tvarohem (A: 01, 03, 05, 07, 13)
večeře	Přírodní rybí filé na másle, bramborová kaše, kompot (A: 01, 04, 05, 07)

Středa 15.4.2026

snídaně	Pečivo, máslo porce, sladké pečivo, sýr plátkový, džem, kakao (A: 01, 03, 07, 12)
polévka	Dršťková z hlívy ústřední (A: 01, 05)
oběd 1	Kuřecí směs na kari, špagety (A: 01, 03, 05, 07)
oběd 2	Vepřové bulgureto se zeleninou, strouhaný sýr, červená řepa (A: 01, 05, 07)
večeře	Zapečené brambory s brokolicí, šunkou a sýrem (A: 01, 03, 05, 07, 10)

Čtvrtek 16.4.2026

snídaně	Pečivo, máslo porce, tuňáková pomazánka, nutela, rajče, mléko (A: 01, 04, 06, 07, 08, 10, 12)
polévka	Hovězí s quinoou (A: 01, 05, 09)
oběd 1	Vepřový guláš, houskový knedlík (A: 01, 03, 05, 07)
oběd 2	Pouze oběd č. 1
večeře	Studená-balíček(pečivo 2x, šunková pěna, lučina, rajče, tvarohový dezert, ovoce) (A: 01, 07)

Pátek 17.4.2026

snídaně	Pečivo, máslo porce, salám, rajče, med, mléko (A: 01, 06, 07, 12)
polévka	Květáková (A: 01, 05, 07)
oběd 1	Lubochňanský řízek, brambory m. m. okurka (A: 01, 03, 05, 06, 07, 10)
oběd 2	Tento den se nevaří pro veřejnost

Jídlo **obsahuje alergen**. Jejich čísla jsou uvedena v závorce za názvem jídla.

Jídlo obsahuje alergen. Čísla uvedená za pokrmy jsou čísla alergenů ze seznamu, který je k dispozici vždy s jídelním lístkem, nebo na vyžádání. Pokrmy jsou určeny k přímé spotřebě.

Nápoje - volný výběr : ovocný nápoj / mléčný nápoj / čaj

Změna v jídelníčku vyhrazena.